



**Educazione Ambientale**  
**Parco Adige Sud**  
**Boschetto**

L'attività di educazione ambientale al Parco Adige Sud, promossa dagli attivisti del WWF in collaborazione con il CdR Ambiente del Comune di Verona, inizia nell'anno scolastico 2003/2004.

Dal 2004/2005 subentra la Cooperativa Linfa, una Struttura Periferica Esterna del WWF che opera per nome, per conto e su statuto dell'Associazione.

La Cooperativa Linfa è formata da Guide Naturalistico – Ambientali, che progettano coordinano e effettuano le attività con le scuole.

# Numero di classi nei diversi anni

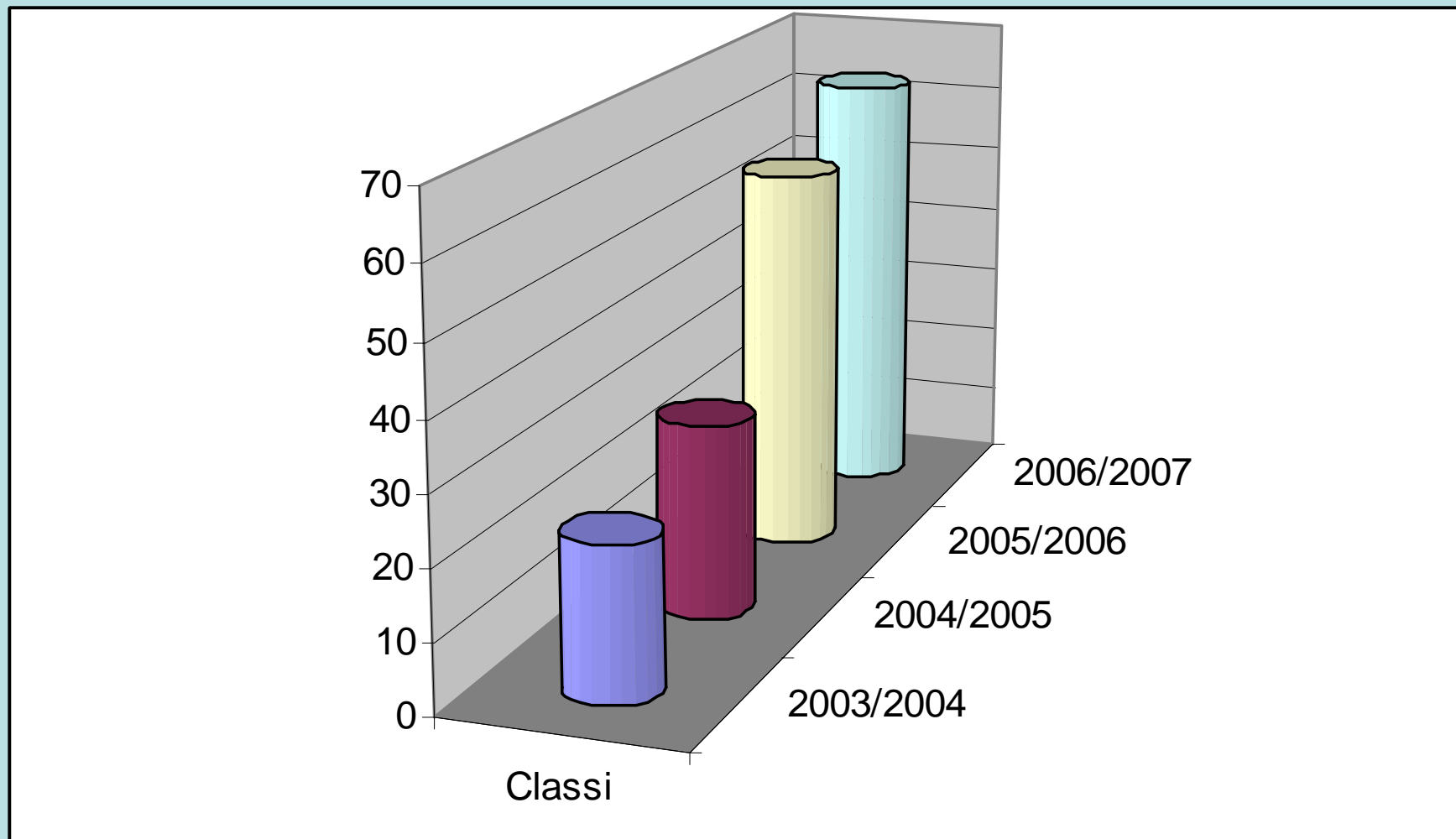

# Crescita percentuale di anno in anno

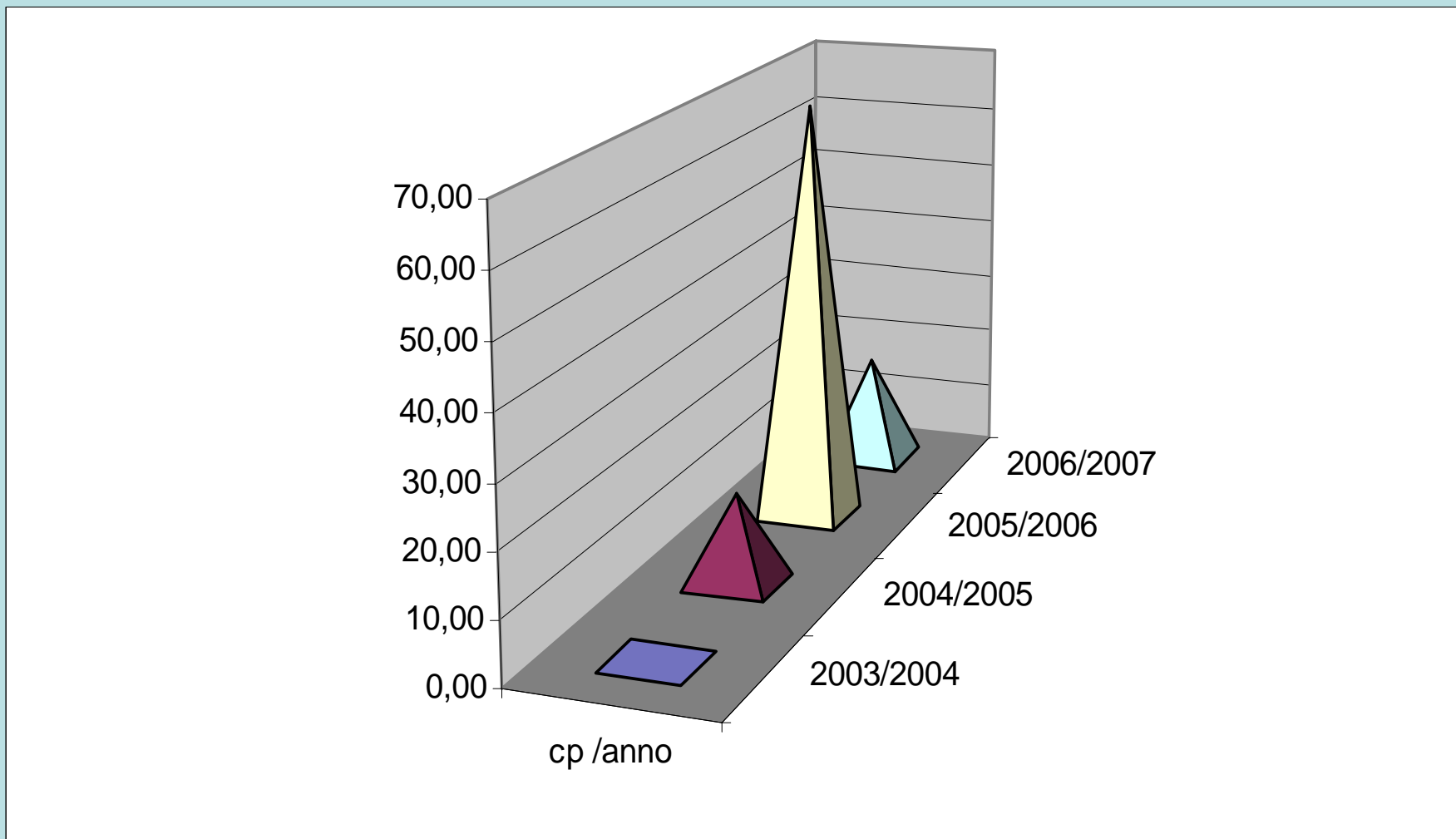

# Suddivisione scuole

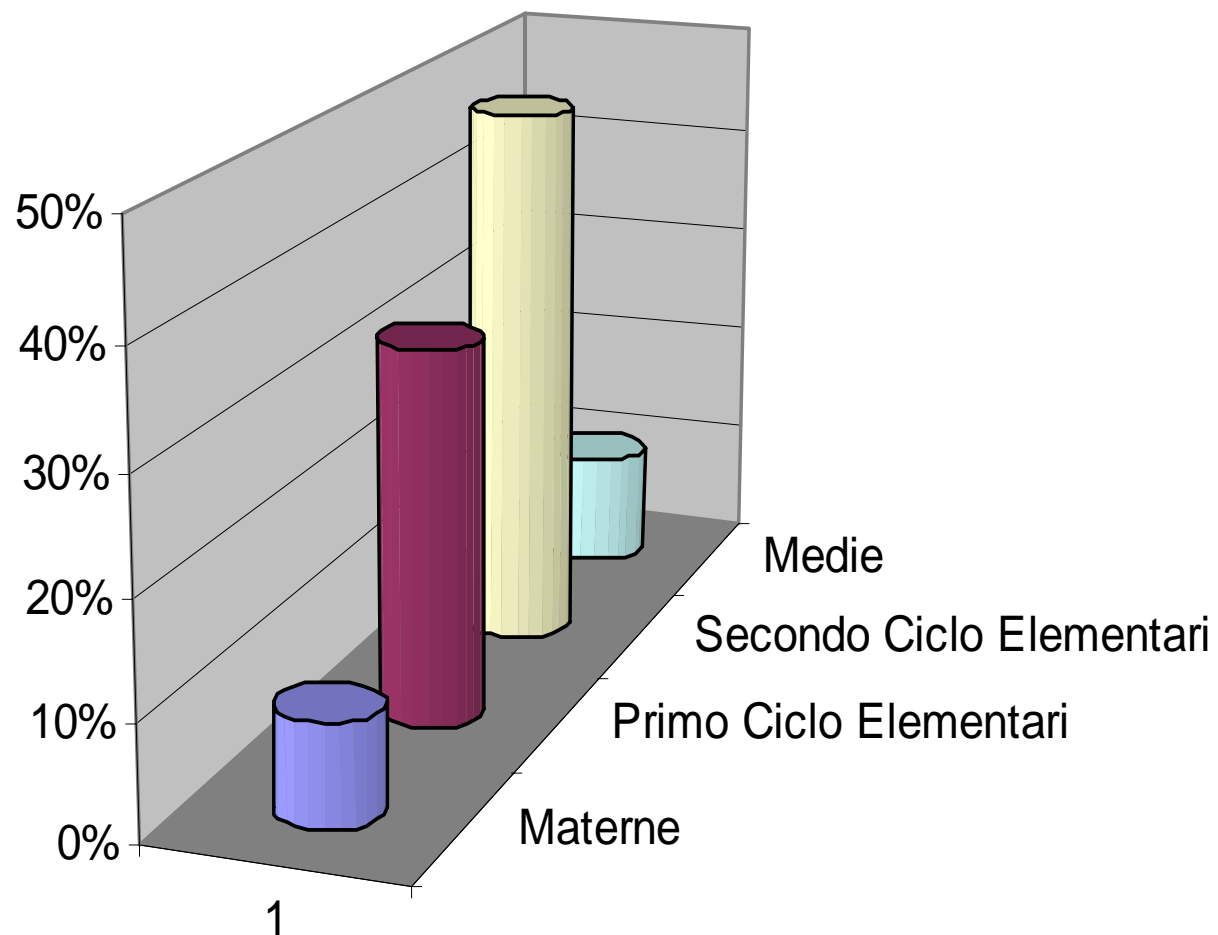

# Mesi di frequentazione

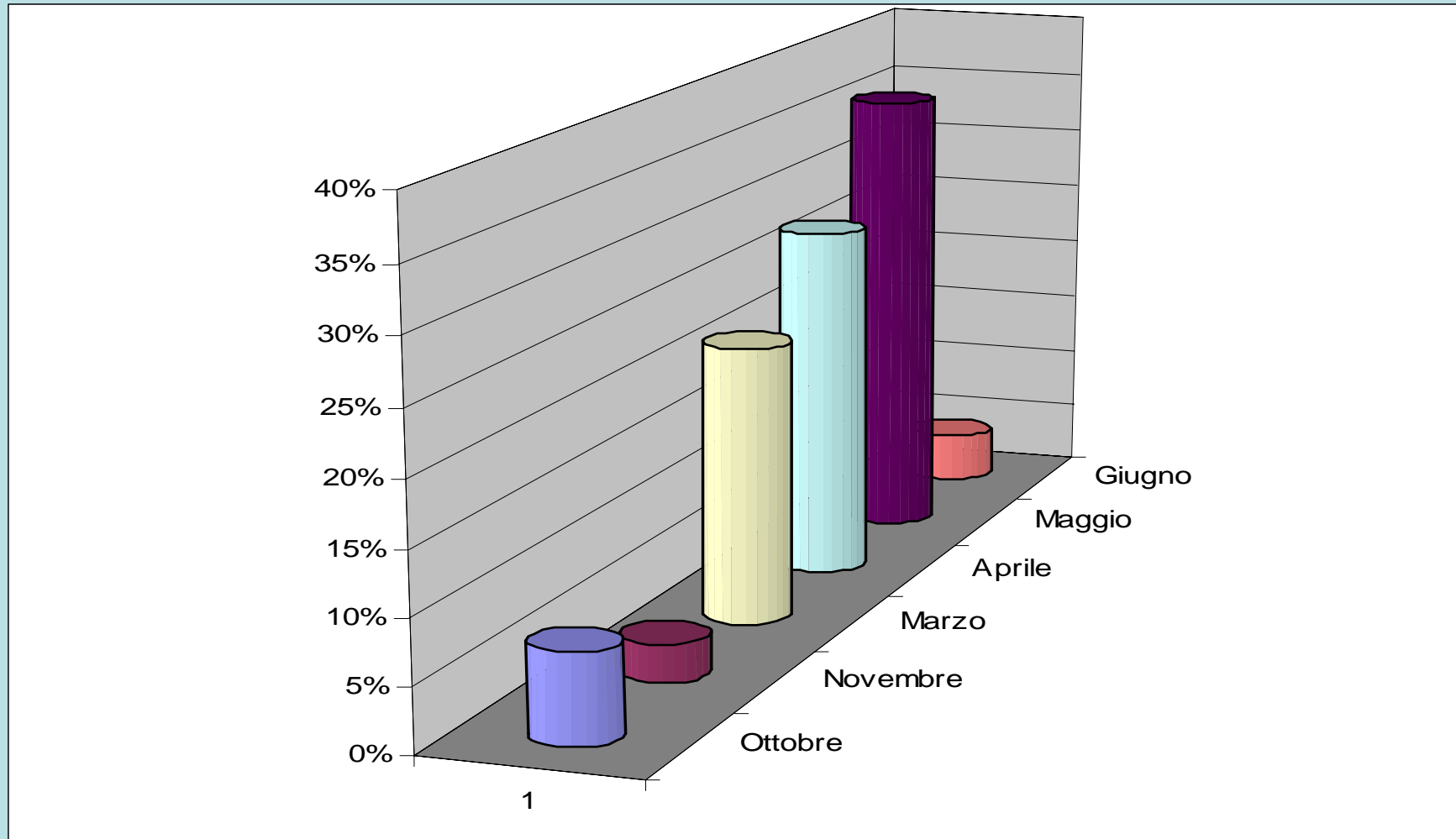

L'attività di educazione ambientale viene divisa  
in due parti:

- Un incontro in classe nei mesi invernali, della durata di un'ora e mezza.
- L'incontro in natura nei mesi primaverili, della durata variabile da due a quattro ore.





# I tinerario Parco Adige Sud - Boschetto

Il tratto che percorriamo con gli alunni delle scuole si svolge tra il maneggio del Boschetto e la diga di Santa Caterina, permettendoci di ammirare ambienti naturali e antropici ricchi e vari, quali:

- Le rive dell'Adige
- Il bosco di fiume
- L' isola del Pestrino
- Prati con vegetazione ruderale
- Le siepi campestri
- Il canneto
- Le opere umane fatte sul fiume (depuratore, canali, diga)

# Post - Incontro

- Chiediamo di produrre ai bambini, dei simpatici e divertenti cartelloni e delle pubblicazioni artigianali sui diversi ambienti del Parco Adige Sud da appendere nei corridoi della scuola per raccontare la loro esperienza.



# Elaborati delle Scuole

