



# I corridoi ecologici della Regione del Veneto: focus del P.T.R.C.

**Regione del Veneto**  
**Servizio Forestale Regionale-Verona**

dott.ssa Gabriella Rivaben



# IL P.T.R.C.

- **Strumento di pianificazione**
- **Adottato nel 1986 (D.G.R. 7090/86) secondo le disposizioni della Legge Galasso (431/1985)**
- **Valenza paesistica (L.R. 9/1986)**
- **Approvato nel 1992**



# CONTENUTI DEL P.T.R.C.

- **Delinea: gli obiettivi e le linee principali di organizzazione del territorio regionale;**
- **Individua le strategie e le azioni volte alla loro realizzazione;**
- **Disciplina le forme di tutela, valorizzazione e riqualificazione del territorio.**



# REVISIONE DEL P.T.R.C.

- **Cambiamenti della realtà socio – economica (criticità).**
  - **Costi ambientali, territoriali e sociali (ruolo competitivo sul piano produttivo).**
  - **Forte pressione insediativa di vaste porzioni di territorio, soprattutto rurale.**
  - **Espansione residenziale più contenuta di quella delle attività produttive.**



# REVISIONE DEL P.T.R.C.

- L'art. 9 della L.R. 35/2001 (Nuove norme sulla programmazione) prevede che il P.T.R.C. si uniformi agli indirizzi e agli obiettivi del Piano Regionale di Sviluppo (strumento di programmazione).
- Revisione della disciplina urbanistica (L.R. 61/85 ➔ L.R. 11/04, art. 3).





# DAL P.T.R.C. VIGENTE AL NUOVO

- **Azione di tipo conservativo (P.T.R.C. vigente)**
- **Superamento dell'antinomia tutela e sviluppo: gestione dinamica e condivisione (P.T.R.C. nuovo)**
- **Pressione insediativa (P.T.R.C. vigente)**
- **Novità internazionali ed europee in tema di natura e ambiente (P.T.R.C. nuovo)**

ULTERIORI INFORMAZIONI...

**Biodiversità, S.I.C. e Z.P.S.**

21 marzo 2007

Servizio Forestale Regionale-Verona

6



# L'ALBA DELLA RETE ECOLOGICA

- **Le parkways di F.L. Olmsted (fine 1800) padre dell'idea da cui sono nate le greenways**
- **L'Appalachian trail: B. MacKaye**
  - uso delle risorse naturali e culturali senza decomporre il paesaggio, inquinare l'aria, distruggere gli equilibri degli ecosistemi.



# LA RETE ECOLOGICA EUROPEA

- Primi studi e programmi in Lituania ed Estonia (1970), poi Cecoslovacchia e Danimarca.
- Olanda (anni '80): iniziativa di una Rete Ecologica Europea (progetto presentato alla conferenza di Maastricht nel 1993).

## ULTERIORI INFORMAZIONI...

**EECONET Declaration: identificazione di specie e habitat di importanza europea, sviluppo di misure per la conservazione dei sistemi naturali dai quali essi dipendono**





# NATURA 2000

- Rete natura 2000 è il programma strategico dell'Unione Europea.
- Scopo: conservazione della biodiversità.
- Direttive CE: Uccelli (79/407/CE) e Habitat (92/43/CE)

## ULTERIORI INFORMAZIONI...

**D. Uccelli** → ZPS

**D. Habitat** → pSIC, ZSC



# LA RETE ECOLOGICA NAZIONALE

- **Tre iniziative portate avanti:**
  - **REN.**
  - **Carta della Natura (definisce le linee fondamentali di assetto del territorio ai sensi della 394/91).**
  - **PANRE–ANPA (indica i metodi per lo sviluppo delle reti e per la loro integrazione negli strumenti di pianificazione).**



# STRUTTURA RETE ECOLOGICA

## EECONET:

Core areas

Bicentres

Buffers zones

Ecological corridors

Stepping stones

## REN:

Aree centrali

Zone cuscinetto

Corridoi di  
connessione

Nodi

## RETE VENETA:

Aree nucleo

Aree conness.  
naturalistica

Corridoi ecologici

Isole ad elevata  
naturalità

Ambiti di  
separazione



# I CORRIDOI ECOLOGICI IN VENETO

- **Territorio e paesaggio**
  - Recupero, riqualificazione, valorizzazione
- **Territorio veneto**
  - opportunità di sviluppo
- **Corridoi ecologici**
  - Ambiente forestale e ambiente agricolo



# INDIVIDUAZIONE DEI CORRIDOI

- **Lavoro di gruppo**
  - **Carta tecnica**
  - **Individuazione delle emergenze**
  - **Verifica su foto aeree**
  - **Trasposizione su supporto informatico**
  - **Discussione e aggiustamenti**



VALLI  
PRINCIPALI :  
Vaio di Fumane  
Vaio di Negrar  
Valpantena  
Val Squaranto  
Vaio di Mezzane  
Val d'Illasi  
Vaio Tramigna  
Val d'Alpone

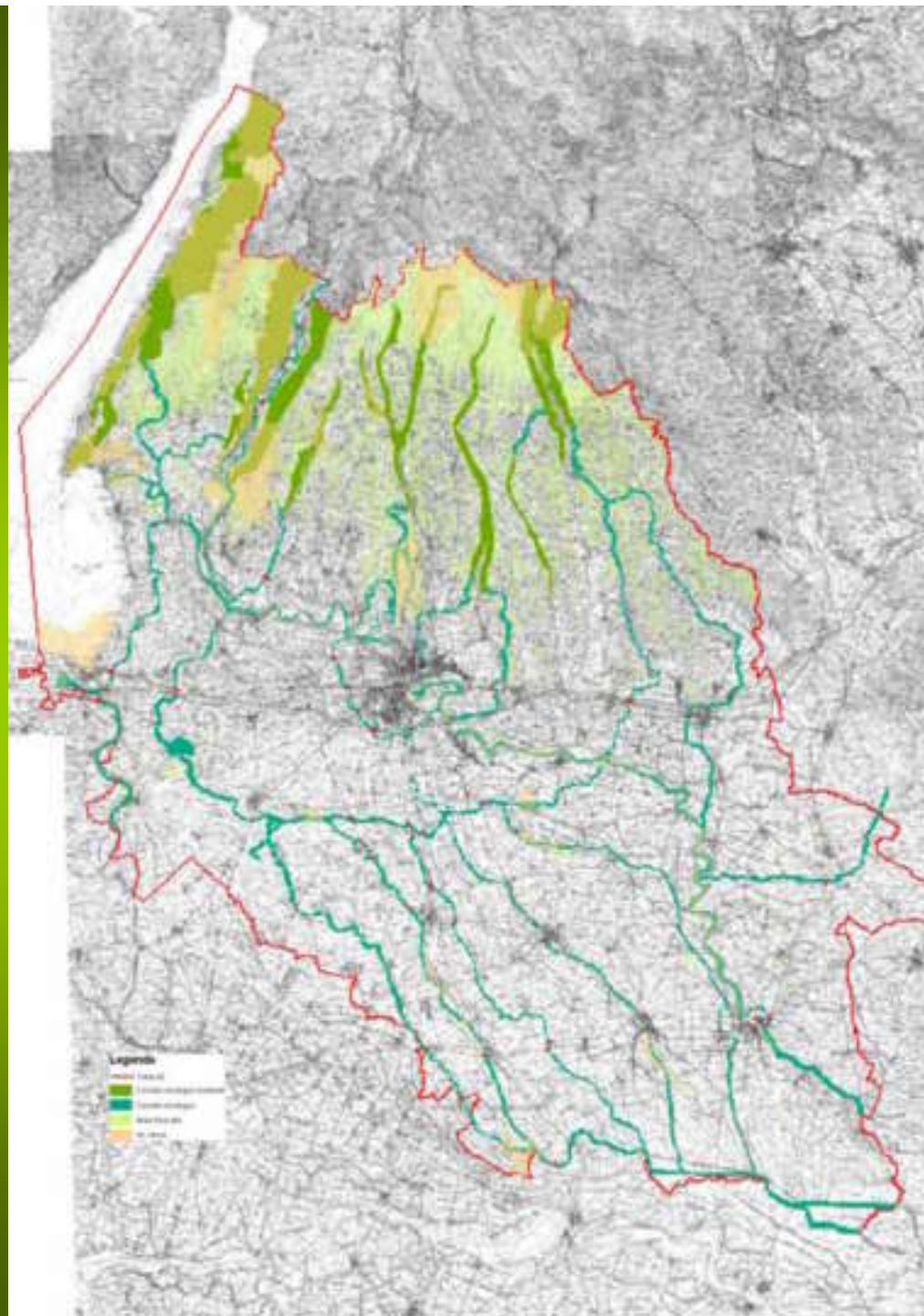

OSTACOLI :  
Autostrade  
Strade  
Tangenziali  
Ferrovia

CORSI D'ACQUA  
MINORI :  
Tartaro  
Menago  
Tione  
Bussè



# I CORRIDOI DEL VERONESE

- **Area montana**
- **Area pedemontana**
- **Area collinare**
- **Area di pianura**
- **Il fiume Adige e la rete idrografica minore**







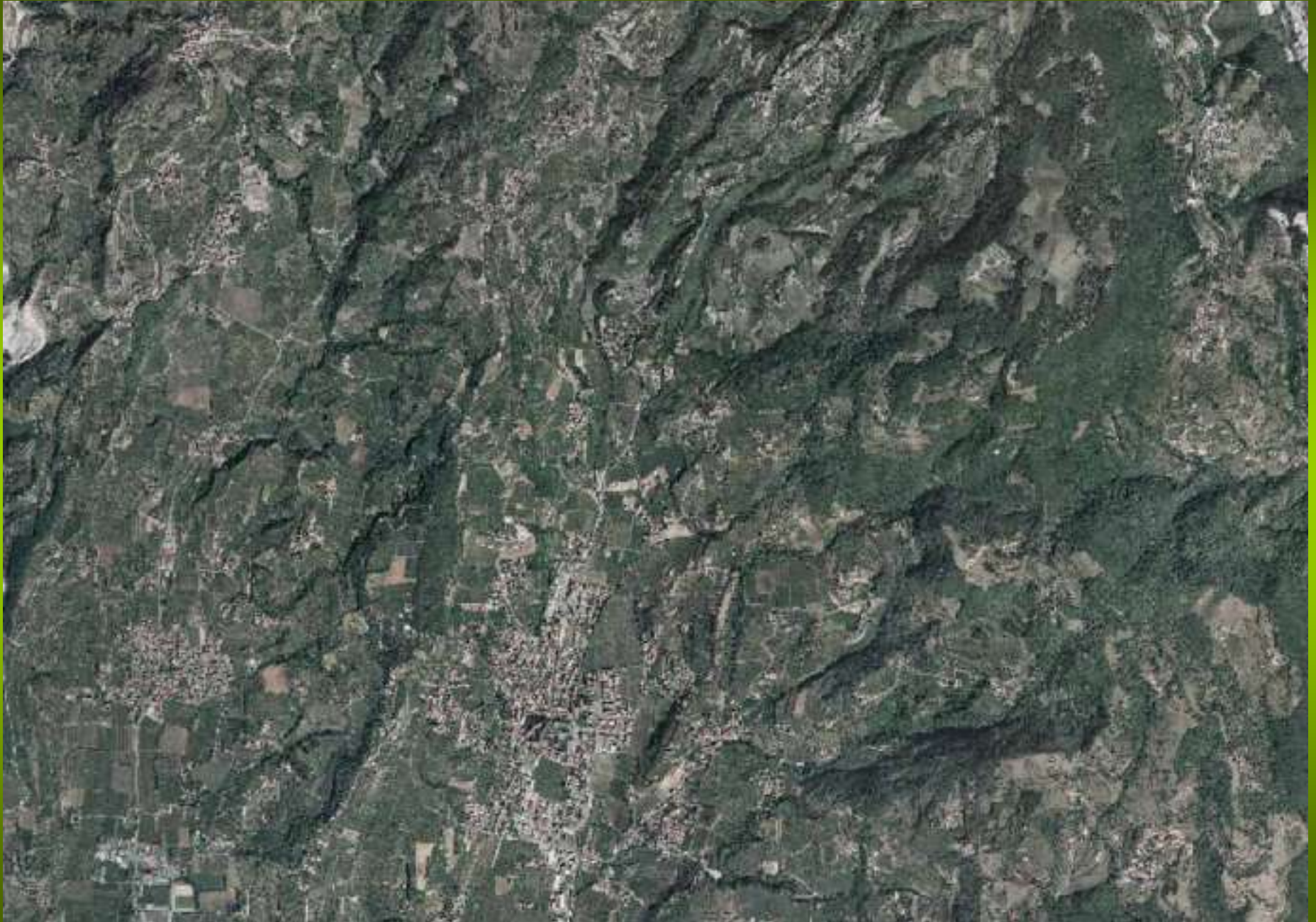









# GRAZIE PER L'ATTENZIONE

- Servizio Forestale Regionale
  - Via Locatelli , 3 – 37122 Verona
  - ☎ 045.8676807; 📠 045.8676830
  - forestalevr@regione.veneto.it
- Ufficio Attività Silvo Pastorali
  - Gabriella Rivaben
  - ☎ 045.8676813
  - gabriella.rivaben@regione.veneto.it