

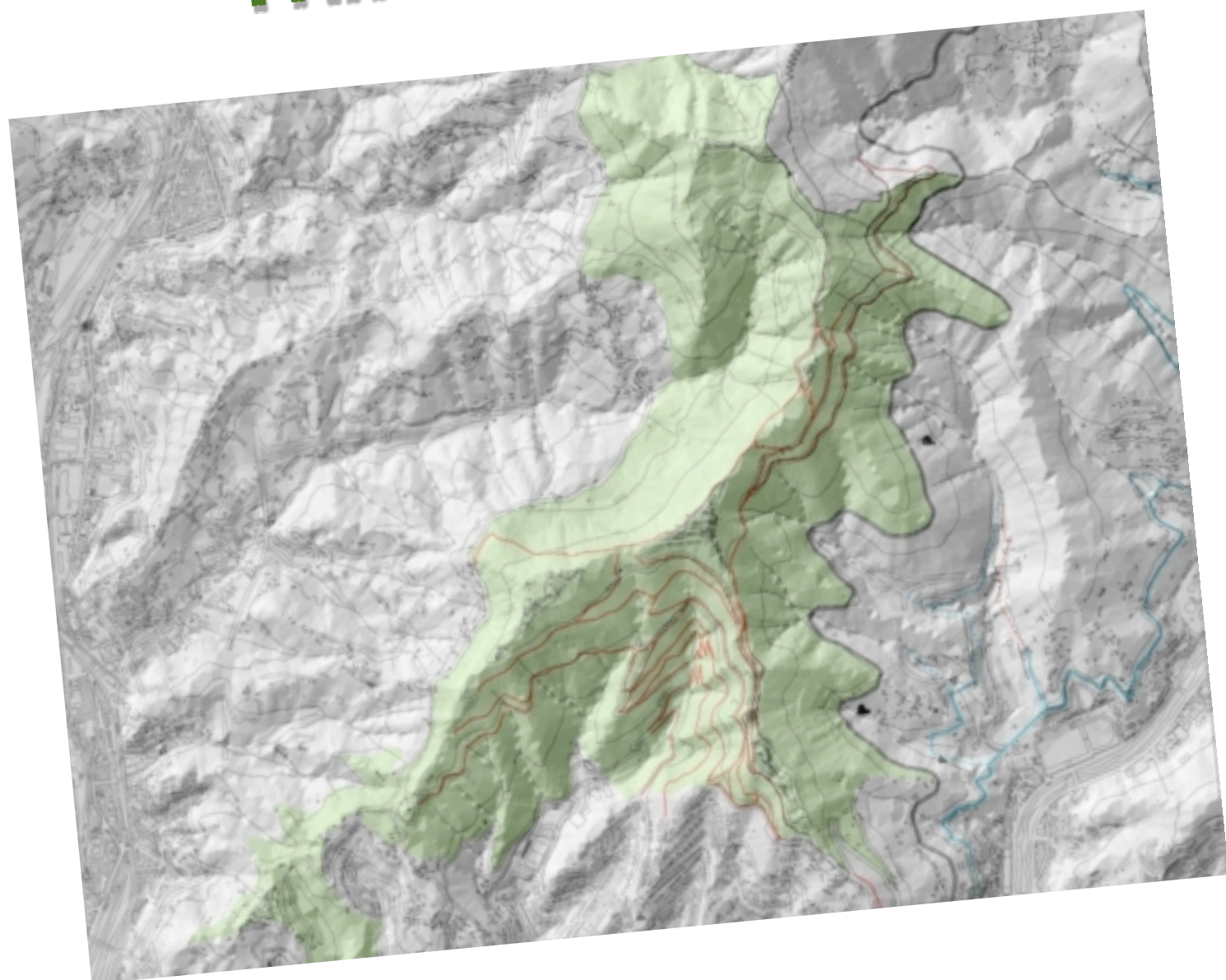

AREA PROTETTA DI INTERESSE LOCALE PARCO DELLE MURA



Comune di Genova



**CONVEGNO
GENOVA CITTÀ DEL TREKKING
UNA CITTÀ DA CAMMINARE
26 FEBBRAIO 2010 • RISTORANTE "LA POLVERIERA"**

Comune di Genova

Assessorato ai Parchi

Genova città del Trekking

Ristorante "La Polveriera"

Ore 9.00 Registrazione partecipanti

Ore 9.30 Presentazione e saluti:

Marta Vincenzi – Sindaco del Comune di Genova

Claudio Burlando - Presidente della Regione Liguria

Franco Zunino – Assessore all'Ambiente – Regione Liguria

Renata Briano – Assessore ai Parchi – Provincia di Genova

Franco Bonanini – presidente Parco Nazionale 5 terre

Silvano Vinceti - Ministero del Turismo

Luca M. Terzaghi – Direttore dell'Agazia del Demanio

coordina

Pinuccia Montanari - Assessore ai Parchi

ore 11.00

Coffee break

Apertura dei lavori

ore 11.20

Paolo Sinisi - Provincia di Genova

Federico Beltrami – Servizio Parchi Regione Liguria

Italo Clementi – Rivista Trekking

Genova Città del Trekking

Paolo Piacentini – Direttore del Parco Regionale dei Monti Lucretili

Camminare nella Natura

Stefano Piroli – Ufficio del Parco delle Mura

L'Area Protetta del Parco delle Mura

coordina:

Luca Dallorto - Consigliere Comunale - Università Verde

ore 12.15

Interventi tematici:

coordina:

Cristina Morelli – Consigliere Regionale

Aree tematiche:

Conoscenza del territorio

Giovanni Lanzone - FIE Regionale

I sentieri nel Comune di Genova

Valorizzazione del territorio

Giorgia Bocca – Associazione Terra! Onlus

Orti e chilometri zero

Riccardo Favero – Comunità Montana Valli Stura e Orba

I prodotti locali: gusti e profumi della terra

Silvia Burzio -

La città: progetto Pedibus

Giuliano Bellezza – Vicepresidente Federazione Regionale

Solidarietà e Lavoro

Il Parco delle Mura come opportunità di lavoro

La tutela e la difesa del territorio

Umberto Bruschini – Forestale Presidente A.I.P.I.N. Liguria

Il ruolo dell'ingegneria naturalistica

h. 13.15

Buffet

h. 14.30

Tavola rotonda

Coordina:

Italo Clementi – Rivista Trekking

Intervengono:

Santo Grammatico - Rete Puin

Gruppo Genova Protezione Civile

Walter Riva – Osservatorio Astronomico

Rappresentanti Municipi

- I Centro Est

- II Centro Ovest

- IV Val Bisagno

- V Val Polcevera

Scuola Daneo

Emilio Parodi la Piuma Onlus

Claudia Iacopozzi Ecocamping

CAI Sampierdarena

Dibattito e Conclusioni